COMUNE DI SAN MARTINO DI LUPARI
Provincia di Padova

P.I.
VARIANTE n. 19

Tavola 2 1

Scala 1:2.000

ZONA SIGNIFICATIVA CAMPAGNALTA NORD

settembre 2018

1	Delibera di Giunta Regionale n. 2948 del 06/10/2009	2	Delibera di Giunta Regionale n. 3768 del 27/12/2011
3	Delibera di Giunta Regionale n. 1841 del 19/06/2012	4	Delibera di Giunta Regionale n. 1122 del 24/06/2014
5	Delibera di Giunta Regionale n. 1047 del 13/07/2015	6	Delibera di Giunta Regionale n. 1108 del 21/07/2015
7	Delibera di Giunta Regionale n. 1392 del 01/09/2015	8	Delibera di Giunta Regionale n. 1392 del 01/09/2015
9	Delibera di Giunta Regionale n. 1392 del 01/09/2015	10	Delibera di Giunta Regionale n. 1392 del 01/09/2015
11	Delibera di Giunta Regionale n. 1392 del 01/09/2015	12	Delibera di Giunta Regionale n. 1392 del 01/09/2015
13	Delibera di Giunta Regionale n. 1392 del 01/09/2015	14	Delibera di Giunta Regionale n. 1392 del 01/09/2015
15	Delibera di Giunta Regionale n. 1392 del 01/09/2015	16	Delibera di Giunta Regionale n. 1392 del 01/09/2015
17	Delibera di Giunta Regionale n. 1392 del 01/09/2015	18	Delibera di Giunta Regionale n. 1392 del 01/09/2015
19	Delibera di Giunta Regionale n. 1392 del 01/09/2015	20	Delibera di Giunta Regionale n. 1392 del 01/09/2015
21	Delibera di Giunta Regionale n. 1392 del 01/09/2015	22	Delibera di Giunta Regionale n. 1392 del 01/09/2015
23	Delibera di Giunta Regionale n. 1392 del 01/09/2015	24	Delibera di Giunta Regionale n. 1392 del 01/09/2015
25	Delibera di Giunta Regionale n. 1392 del 01/09/2015	26	Delibera di Giunta Regionale n. 1392 del 01/09/2015
27	Delibera di Giunta Regionale n. 1392 del 01/09/2015	28	Delibera di Giunta Regionale n. 1392 del 01/09/2015
29	Delibera di Giunta Regionale n. 1392 del 01/09/2015	30	Delibera di Giunta Regionale n. 1392 del 01/09/2015
31	Delibera di Giunta Regionale n. 1392 del 01/09/2015	32	Delibera di Giunta Regionale n. 1392 del 01/09/2015
33	Delibera di Giunta Regionale n. 1392 del 01/09/2015	34	Delibera di Giunta Regionale n. 1392 del 01/09/2015
35	Delibera di Giunta Regionale n. 1392 del 01/09/2015	36	Delibera di Giunta Regionale n. 1392 del 01/09/2015
37	Delibera di Giunta Regionale n. 1392 del 01/09/2015	38	Delibera di Giunta Regionale n. 1392 del 01/09/2015
39	Delibera di Giunta Regionale n. 1392 del 01/09/2015	40	Delibera di Giunta Regionale n. 1392 del 01/09/2015
41	Delibera di Giunta Regionale n. 1392 del 01/09/2015	42	Delibera di Giunta Regionale n. 1392 del 01/09/2015
43	Delibera di Giunta Regionale n. 1392 del 01/09/2015	44	Delibera di Giunta Regionale n. 1392 del 01/09/2015
45	Delibera di Giunta Regionale n. 1392 del 01/09/2015	46	Delibera di Giunta Regionale n. 1392 del 01/09/2015
47	Delibera di Giunta Regionale n. 1392 del 01/09/2015	48	Delibera di Giunta Regionale n. 1392 del 01/09/2015
49	Delibera di Giunta Regionale n. 1392 del 01/09/2015	50	Delibera di Giunta Regionale n. 1392 del 01/09/2015
51	Delibera di Giunta Regionale n. 1392 del 01/09/2015	52	Delibera di Giunta Regionale n. 1392 del 01/09/2015
53	Delibera di Giunta Regionale n. 1392 del 01/09/2015	54	Delibera di Giunta Regionale n. 1392 del 01/09/2015
55	Delibera di Giunta Regionale n. 1392 del 01/09/2015	56	Delibera di Giunta Regionale n. 1392 del 01/09/2015
57	Delibera di Giunta Regionale n. 1392 del 01/09/2015	58	Delibera di Giunta Regionale n. 1392 del 01/09/2015
59	Delibera di Giunta Regionale n. 1392 del 01/09/2015	60	Delibera di Giunta Regionale n. 1392 del 01/09/2015
61	Delibera di Giunta Regionale n. 1392 del 01/09/2015	62	Delibera di Giunta Regionale n. 1392 del 01/09/2015
63	Delibera di Giunta Regionale n. 1392 del 01/09/2015	64	Delibera di Giunta Regionale n. 1392 del 01/09/2015
65	Delibera di Giunta Regionale n. 1392 del 01/09/2015	66	Delibera di Giunta Regionale n. 1392 del 01/09/2015
67	Delibera di Giunta Regionale n. 1392 del 01/09/2015	68	Delibera di Giunta Regionale n. 1392 del 01/09/2015
69	Delibera di Giunta Regionale n. 1392 del 01/09/2015	70	Delibera di Giunta Regionale n. 1392 del 01/09/2015
71	Delibera di Giunta Regionale n. 1392 del 01/09/2015	72	Delibera di Giunta Regionale n. 1392 del 01/09/2015
73	Delibera di Giunta Regionale n. 1392 del 01/09/2015	74	Delibera di Giunta Regionale n. 1392 del 01/09/2015
75	Delibera di Giunta Regionale n. 1392 del 01/09/2015	76	Delibera di Giunta Regionale n. 1392 del 01/09/2015
77	Delibera di Giunta Regionale n. 1392 del 01/09/2015	78	Delibera di Giunta Regionale n. 1392 del 01/09/2015
79	Delibera di Giunta Regionale n. 1392 del 01/09/2015	80	Delibera di Giunta Regionale n. 1392 del 01/09/2015
81	Delibera di Giunta Regionale n. 1392 del 01/09/2015	82	Delibera di Giunta Regionale n. 1392 del 01/09/2015
83	Delibera di Giunta Regionale n. 1392 del 01/09/2015	84	Delibera di Giunta Regionale n. 1392 del 01/09/2015
85	Delibera di Giunta Regionale n. 1392 del 01/09/2015	86	Delibera di Giunta Regionale n. 1392 del 01/09/2015
87	Delibera di Giunta Regionale n. 1392 del 01/09/2015	88	Delibera di Giunta Regionale n. 1392 del 01/09/2015
89	Delibera di Giunta Regionale n. 1392 del 01/09/2015	90	Delibera di Giunta Regionale n. 1392 del 01/09/2015
91	Delibera di Giunta Regionale n. 1392 del 01/09/2015	92	Delibera di Giunta Regionale n. 1392 del 01/09/2015
93	Delibera di Giunta Regionale n. 1392 del 01/09/2015	94	Delibera di Giunta Regionale n. 1392 del 01/09/2015
95	Delibera di Giunta Regionale n. 1392 del 01/09/2015	96	Delibera di Giunta Regionale n. 1392 del 01/09/2015
97	Delibera di Giunta Regionale n. 1392 del 01/09/2015	98	Delibera di Giunta Regionale n. 1392 del 01/09/2015
99	Delibera di Giunta Regionale n. 1392 del 01/09/2015	100	Delibera di Giunta Regionale n. 1392 del 01/09/2015
101	Delibera di Giunta Regionale n. 1392 del 01/09/2015	102	Delibera di Giunta Regionale n. 1392 del 01/09/2015
103	Delibera di Giunta Regionale n. 1392 del 01/09/2015	104	Delibera di Giunta Regionale n. 1392 del 01/09/2015
105	Delibera di Giunta Regionale n. 1392 del 01/09/2015	106	Delibera di Giunta Regionale n. 1392 del 01/09/2015
107	Delibera di Giunta Regionale n. 1392 del 01/09/2015	108	Delibera di Giunta Regionale n. 1392 del 01/09/2015
109	Delibera di Giunta Regionale n. 1392 del 01/09/2015	110	Delibera di Giunta Regionale n. 1392 del 01/09/2015
111	Delibera di Giunta Regionale n. 1392 del 01/09/2015	112	Delibera di Giunta Regionale n. 1392 del 01/09/2015
113	Delibera di Giunta Regionale n. 1392 del 01/09/2015	114	Delibera di Giunta Regionale n. 1392 del 01/09/2015
115	Delibera di Giunta Regionale n. 1392 del 01/09/2015	116	Delibera di Giunta Regionale n. 1392 del 01/09/2015
117	Delibera di Giunta Regionale n. 1392 del 01/09/2015	118	Delibera di Giunta Regionale n. 1392 del 01/09/2015
119	Delibera di Giunta Regionale n. 1392 del 01/09/2015	120	Delibera di Giunta Regionale n. 1392 del 01/09/2015
121	Delibera di Giunta Regionale n. 1392 del 01/09/2015	122	Delibera di Giunta Regionale n. 1392 del 01/09/2015
123	Delibera di Giunta Regionale n. 1392 del 01/09/2015	124	Delibera di Giunta Regionale n. 1392 del 01/09/2015
125	Delibera di Giunta Regionale n. 1392 del 01/09/2015	126	Delibera di Giunta Regionale n. 1392 del 01/09/2015
127	Delibera di Giunta Regionale n. 1392 del 01/09/2015	128	Delibera di Giunta Regionale n. 1392 del 01/09/2015
129	Delibera di Giunta Regionale n. 1392 del 01/09/2015	130	Delibera di Giunta Regionale n. 1392 del 01/09/2015
131	Delibera di Giunta Regionale n. 1392 del 01/09/2015	132	Delibera di Giunta Regionale n. 1392 del 01/09/2015
133	Delibera di Giunta Regionale n. 1392 del 01/09/2015	134	Delibera di Giunta Regionale n. 1392 del 01/09/2015
135	Delibera di Giunta Regionale n. 1392 del 01/09/2015	136	Delibera di Giunta Regionale n. 1392 del 01/09/2015
137	Delibera di Giunta Regionale n. 1392 del 01/09/2015	138	Delibera di Giunta Regionale n. 1392 del 01/09/2015
139	Delibera di Giunta Regionale n. 1392 del 01/09/2015	140	Delibera di Giunta Regionale n. 1392 del 01/09/2015
141	Delibera di Giunta Regionale n. 1392 del 01/09/2015	142	Delibera di Giunta Regionale n. 1392 del 01/09/2015
143	Delibera di Giunta Regionale n. 1392 del 01/09/2015	144	Delibera di Giunta Regionale n. 1392 del 01/09/2015
145	Delibera di Giunta Regionale n. 1392 del 01/09/2015	146	Delibera di Giunta Regionale n. 1392 del 01/09/2015
147	Delibera di Giunta Regionale n. 1392 del 01/09/2015	148	Delibera di Giunta Regionale n. 1392 del 01/09/2015
149	Delibera di Giunta Regionale n. 1392 del 01/09/2015	150	Delibera di Giunta Regionale n. 1392 del 01/09/2015
151	Delibera di Giunta Regionale n. 1392 del 01/09/2015	152	Delibera di Giunta Regionale n. 1392 del 01/09/2015
153	Delibera di Giunta Regionale n. 1392 del 01/09/2015	154	Delibera di Giunta Regionale n. 1392 del 01/09/2015
155	Delibera di Giunta Regionale n. 1392 del 01/09/2015	156	Delibera di Giunta Regionale n. 1392 del 01/09/2015
157	Delibera di Giunta Regionale n. 1392 del 01/09/2015	158	Delibera di Giunta Regionale n. 1392 del 01/09/2015
159	Delibera di Giunta Regionale n. 1392 del 01/09/2015	160	Delibera di Giunta Regionale n. 1392 del 01/09/2015
161	Delibera di Giunta Regionale n. 1392 del 01/09/2015	162	Delibera di Giunta Regionale n. 1392 del 01/09/2015
163	Delibera di Giunta Regionale n. 1392 del 01/09/2015	164	Delibera di Giunta Regionale n. 1392 del 01/09/2015
165	Delibera di Giunta Regionale n. 1392 del 01/09/2015	166	Delibera di Giunta Regionale n. 1392 del 01/09/2015
167	Delibera di Giunta Regionale n. 1392 del 01/09/2015	168	Delibera di Giunta Regionale n. 1392 del 01/09/2015
169	Delibera di Giunta Regionale n. 1392 del 01/09/2015	170	Delibera di Giunta Regionale n. 1392 del 01/09/2015
171	Delibera di Giunta Regionale n. 1392 del 01/09/2015	172	Delibera di Giunta Regionale n. 1392 del 01/09/2015
173	Delibera di Giunta Regionale n. 1392 del 01/09/2015	174	Delibera di Giunta Regionale n. 1392 del 01/09/2015
175	Delibera di Giunta Regionale n. 1392 del 01/09/2015	176	Delibera di Giunta Regionale n. 1392 del 01/09/2015
177	Delibera di Giunta Regionale n. 1392 del 01/09/2015	178	Delibera di Giunta Regionale n. 1392 del 01/09/2015
179	Delibera di Giunta Regionale n. 1392 del 01/09/2015	180	Delibera di Giunta Regionale n. 1392 del 01/09/2015
181	Delibera di Giunta Regionale n. 1392 del 01/09/2015	182	Delibera di Giunta Regionale n. 1392 del 01/09/2015
183	Delibera di Giunta Regionale n. 1392 del 01/09/2015	184	Delibera di Giunta Regionale n. 1392 del 01/09/2015
185	Delibera di Giunta Regionale n. 1392 del 01/09/2015	186	Delibera di Giunta Regionale n. 1392 del 01/09/2015
187	Delibera di Giunta Regionale n. 1392 del 01/09/2015	188	Delibera di Giunta Regionale n. 1392 del 01/09/2015
189	Delibera di Giunta Regionale n. 1392 del 01/09/2015	190	Delibera di Giunta Regionale n. 1392 del 01/09/2015
191	Delibera di Giunta Regionale n. 1392 del 01/09/2015	192	Delibera di Giunta Regionale n. 1392 del 01/09/2015
193	Delibera di Giunta Regionale n. 1392 del 01/09/2015	194	Delibera di Giunta Regionale n. 1392 del 01/09/2015
195	Delibera di Giunta Regionale n. 1392 del 01/09/2015	196	Delibera di Giunta Regionale n. 1392 del 01/09/2015
197	Delibera di Giunta Regionale n. 1392 del 01/09/2015	198	Delibera di Giunta Regionale n. 1392 del 01/09/2015
199	Delibera di Giunta Regionale n. 1392 del 01/09/2015	200	Delibera di Giunta Regionale n. 1392 del 01/09/2015

LEGENDA

N.T.O.

INTERVENTI SUGLI EDIFICI ESISTENTI — ART. 8

- RESTAURO E RISANAMENTO CONSERVATIVO
- RISTRUTTURAZIONE EDILIZIA TIPO A
- RISTRUTTURAZIONE PARZIALE TIPO B
- RISTRUTTURAZIONE GLOBALE TIPO C
- TUTTI GLI INTERVENTI

AMBITI E LIMITI TERRITORIALI — ART. 10 ÷ 14

- CONFINE COMUNALE
- ATO n°1 - CAMPAGNALTA
- ATO n°4 - MONISTERO - CAMPRETTO
- ATO n°2 - ZONA PRODUTTIVA
- ATO n°5 - LOVARI
- ATO n°3 - SAN MARTINO
- ATO n°6 - BORGHETTO
- PIANO URBANISTICO ATTUATIVO (P.U.A.) — ART. 11
- PIANI URBANISTICI ATTUATIVI VIGENTI — ART. 12
- UNITÀ MINIMA DI INTERVENTO (U.M.I.) — ART. 13
- LIMITE FISICO DELLA NUOVA EDIFICAZIONE — ART. 14
- PIANO ISVEA — ART. 11 e 4

SISTEMA DELLA RESIDENZA — ART. 15 ÷ 21

- CENTRI STORICI - (vedere cartografia specifica) — ART. 16
- Z.T.O. A(2 - IMMOBILI DI VALORE MONUMENTALE, TESTIMONIALE E VILLE VENETE ESTERNE AI CENTRI STORICI — ART. 16
- Z.T.O. B - AREE RESIDENZIALI URBANE CONSOLIDATE — ART. 17
- Z.T.O. C1 - AREE PERIURBANE DIFFUSE — ART. 18
- Z.T.O. C2 - AREE RESIDENZIALI DI ESPANSIONE CONVENZIONATE ALLA DATA DI ADOZIONE DEL P.I. — ART. 19
- Z.T.O. C(PER - AREE RESIDENZIALI DI TRASFORMABILITÀ PEREQUATA — ART. 20
- Z.T.O. C3 - AMBITI DI RQUALIFICAZIONE E RICONVERSIONE A DESTINAZIONE RESIDENZIALE — ART. 21

LOTTI INEDIFICATI:

- TIPO A: m² 800
- TIPO B: m² 1.200
- TIPO C: m² 600
- TIPO D: m² 500
- TIPO E: m² 700
- TIPO F: m² 600
- TIPO G: m² 400
- Aggiunta di volumetria pari al 20% dell'intero volume esistente
- Lotti soggetti a perequazione urbanistica
- Lotti con edificazione già prevista dal P.I. vigente alla data di adozione del P.I.
- Tipologia edilizia indicativa

SISTEMA PRODUTTIVO-COMMERCIALE-DIREZIONALE — ART. 22 ÷ 31

- Z.T.O. D1 - AREE PRODUTTIVE ARTIGIANALI E INDUSTRIALI CONSOLIDATE — ART. 23
- Z.T.O. D2 - AREE PRODUTTIVE - COMMERCIALI DI TRASFORMABILITÀ PEREQUATA — ART. 24
- Z.T.O. D3 - AREE COMMERCIALI - DIREZIONALI - ARTIGIANALI DI RICONVERSIONE — ART. 25
- Z.T.O. D4 - AREE COMMERCIALI DIREZIONALI, ARTIGIANALI DI TRASFORMABILITÀ PEREQUATA — ART. 26
- Z.T.O. D5 - AREE TURISTICO - RICETTIVE — ART. 27
- Z.T.O. D6 - AREE AGRO - INDUSTRIALI — ART. 28
- Z.T.O. D7 - AREE DI RQUALIFICAZIONE E RICONVERSIONE — ART. 29
- ATTIVITÀ ESISTENTI DA BLOCCARE — ART. 30.2
- ATTIVITÀ ESISTENTI DA BLOCCARE N° 2-12-13-24-86-112-122-157-158-160-175 — ART. 30.2
- ATTIVITÀ ESISTENTI DA TRASFERIRE — ART. 30.1
- ATTIVITÀ PRODUTTIVE/COMMERCIALI DA CONFERMARE, AMPLIARE, RIQUALIFICARE E RICONVERTIRE IN AMBITO URBANO ALLEGATI SL P.R.C. PREVIGENTE, E RICONVERTIRE - MODIFICATE DAL P.I. N°: 1°-2°-3°-4°-6°-7°-8-9-7-8-14-20-21-23-25-33-42-44-46-48-50-53-57-62-66-68-71-72-73-76-78-80-92-100-107-113a-113b-137-143-144-159-162 — ART. 30.1
- SPORTELLO UNICO ATTIVITÀ PRODUTTIVE — ART. 31
- SCHEDA ATTIVITÀ PRODUTTIVA IN ZONA IMPROPRIA, DA OGGETTO DI PEREQUAZIONE URBANISTICA

SISTEMA RURALE — ART. 32 ÷ 40

- EDIFICI NON PIÙ FUNZIONALI ALLE ESIGENZE DEL FONDO — ART. 34
- SOTTOZONA AGRICOLA — ART. 38
- SOTTOZONA AGRICOLA DI BUONA INTEGRITÀ PAESAGGISTICO - AMBIENTALE - AGRICOLA — ART. 39
- RIQUALIFICAZIONE URBANISTICA E AMBIENTALE — ART. 40

SISTEMA DEI SERVIZI — ART. 41

- F1 - AREE PER L'ISTRUZIONE — ART. 41.2
- F2 - AREE PER ATTREZZATURE DI INTERESSE COMUNE — ART. 41.3
- F3 - AREE PER ATTREZZATURE A PARCO, PER IL GIOCO E LO SPORT — ART. 41.4
- AREE A VERDE PRIVATO ATTREZZATO PER LA PESCA SPORTIVA — ART. 41.6
- F4 - AREE PER PARCHEGGI — ART. 41.5
  - (E) ESISTENTI
  - (P) DI PROGETTO
  - PARCHEGGIO PRIVATO

CODICE AREE A SERVIZI

(N) (N)

AREE PER L'ISTRUZIONE
01 - NIDI D'INFANZIA
02 - SCUOLA MATERNA
03 - SCUOLA ELEMENTARE
04 - SCUOLA DELL'OBBLIGO

AREE PER ATTREZZATURE DI INTERESSE COMUNE

ISTITUZIONI RELIGIOSE
14 - CHIESE
15 - CENTRI RELIGIOSI E OPINIONISTI

ISTITUZIONI CULTURALI E ASSOCIATIVE
17 - CENTRO SOCIO-CULTURALE
18 - SALE RIUNIONI, MOSTRE ECC.
19 - CENTRO CIVICO

ISTITUZIONI PER LO SVAGO, ECC.
26 - CIMITERI

ISTITUZIONI ASSISTENZIALI
27 - CASE PER ANZIANI

ISTITUZIONI SANITARIE
30 - CENTRO DIAGNOSTICO/AMBULATORIALE

SERVIZI AMMINISTRATIVI
31 - MUNICIPIO
36 - UFFICI PUBBLICI IN GENERE

AREE PER ATTREZZATURE A PARCO E PER IL GIOCO E LO SPORT
61 - AREE VERDI URBANI
62 - PARCHI PUBBLICI TERRITORIALI
63 - GIARDINI PUBBLICI DI QUARTIERE
64 - IMPIANTI SPORTIVI NON AGONISTICI
65 - IMPIANTI SPORTIVI AGONISTICI
66 - PARCO URBANO

SERVIZI PUBBLICA SICUREZZA
40 - CARABINIERI

SERVIZI COMMERCIALI
50 - MERCATO

SERVIZI TECNOLOGICI
60 - IMPIANTI IDRICI
68 - IMPIANTI TRATTAMENTO RIFIUTI
69 - CIMITERI

ATTREZZATURE DI INTERCAMBIO
71 - SERVIZI FOGNARI
72 - SERVIZI IDRICI
73 - STAZIONE FERROVIARIA
75 - STAZIONE INFORMAZIONI E SERVIZI

VINCOLI TECNOLOGICI — ART. 42 ÷ 48

- CIMITERI - FASCE DI RISPETTO (R.D. 27/07/1934 n°1265 e s.m.i.) — ART. 42
- IMPIANTI DI COMUNICAZIONE ELETTRONICA AD USO PUBBLICO — ART. 43
- ELETTRODOTTI - FASCE DI RISPETTO — ART. 44
- METANODOTTO - FASCE DI RISPETTO — ART. 45
- LINEA FERROVIARIA / FASCE DI RISPETTO — ART. 46
- ALLEVAMENTI INTENSIVI E FASCE DI RISPETTO — ART. 47
- POZZI DI PRELIEVO PER USO IDROPOTABILE E IDROPRODUTTIVO / FASCE DI RISPETTO — ART. 48

SISTEMA DELLA MOBILITÀ — ART. 49 ÷ 50

- VIABILITÀ E RELATIVE FASCE DI RISPETTO (D.L.n° 1404/1968 - D.P.R. n° 495/1992 - D. Lgs. n° 285/1992 e s.m.i.) — ART. 49
- VIABILITÀ ESISTENTE
- VIABILITÀ DI PROGETTO
- VIABILITÀ PRIVATA

PERCORSI STORICO-AMBIENTALI — ART. 50
- ESISTENTI
- DI PROGETTO

PERCORSI CICLO-PEDONALI — ART. 50
- ESISTENTI
- DI PROGETTO

SISTEMA AMBIENTALE — ART. 51 ÷ 61

- IDROGRAFIA E RELATIVE FASCE DI RISPETTO — ART. 53
- CORSI D'ACQUA - VINCOLO PAESAGGISTICO (D.Lgs. 42/2004 - art.142 lettera "C") — ART. 54
- BENI CULTURALI (D.Lgs. 42/2004 - art.10 e 12) — ART. 16

A1 - Chiesa della Beata Vergine di Loreto
A2 - Chiesa parrocchiale Pieve Arcipreti
A3 - Oratorio
A4 - Chiesa del Corpo Re e S. Martino
A5 - Chiesa di Santa Maria
A6 - Chiesa di S. Antonio
A7 - Chiesa della Madonna del Lavoro
A8 - Villa Nani Cornaro
A9 - Villa Nani
A10 - Chiesa di Santa Maria
A11 - Chiesa di S. Giovanni Battista
A12 - Oratorio di San Martino di Lupari
A13 - Cappella
A14 - Cappella
A15 - Cappella
A16 - Cappella
A17 - Cappella di Campagnalta
A18 - Monastero di Campagnalta
A19 - Cappella di Campagnalta
A20 - Cappella di Campagnalta
A21 - Cimitero di San Martino di Lupari

- IMMOBILI DI VALORE MONUMENTALE, TESTIMONIALE — ART. 59
- CONTESTI FIGURATIVI DEGLI IMMOBILI DI VALORE MONUMENTALE TESTIMONIALE E DELLE VILLE VENETE (D.Lgs. 42/2004 - art.136 lettera "C") — ART. 60
- ZONE DI TUTELA ARCHEOLOGICA (D.Lgs. 42/2004 - art.142 lettera "M") — ART. 55
- SITO DI INTERESSE COMUNITARIO (S.I.C.) (1 SIC/ZPS "Mosaico Vescichi, sorgenti e risaie Acquaviva" — ART. 56

VINCOLI GEOLOGICI

- VINCOLO SISMICO (O.P.C.M. n. 3274/2003) — ART. 57.1
- AREE DI RISORGIVA — ART. 57.2
- EX CAVA DI GHIAIA DENOMINATA "CAMPAGNALTA" EX CAVA "BIAL TA" — ART. 57.3
- CONI VISUALI SIGNIFICATIVI — ART. 58

TUTELA DEL SISTEMA AMBIENTALE E PAESAGGISTICO

- GRANDI ALBERI — ART. 59.1
- SIEPI E FILARI DA TUTELARE — ART. 59.2
- AREE BOSCHIVE — ART. 59.3
- AREE A VERDE PRIVATO (parchi - giardini) — ART. 59.4
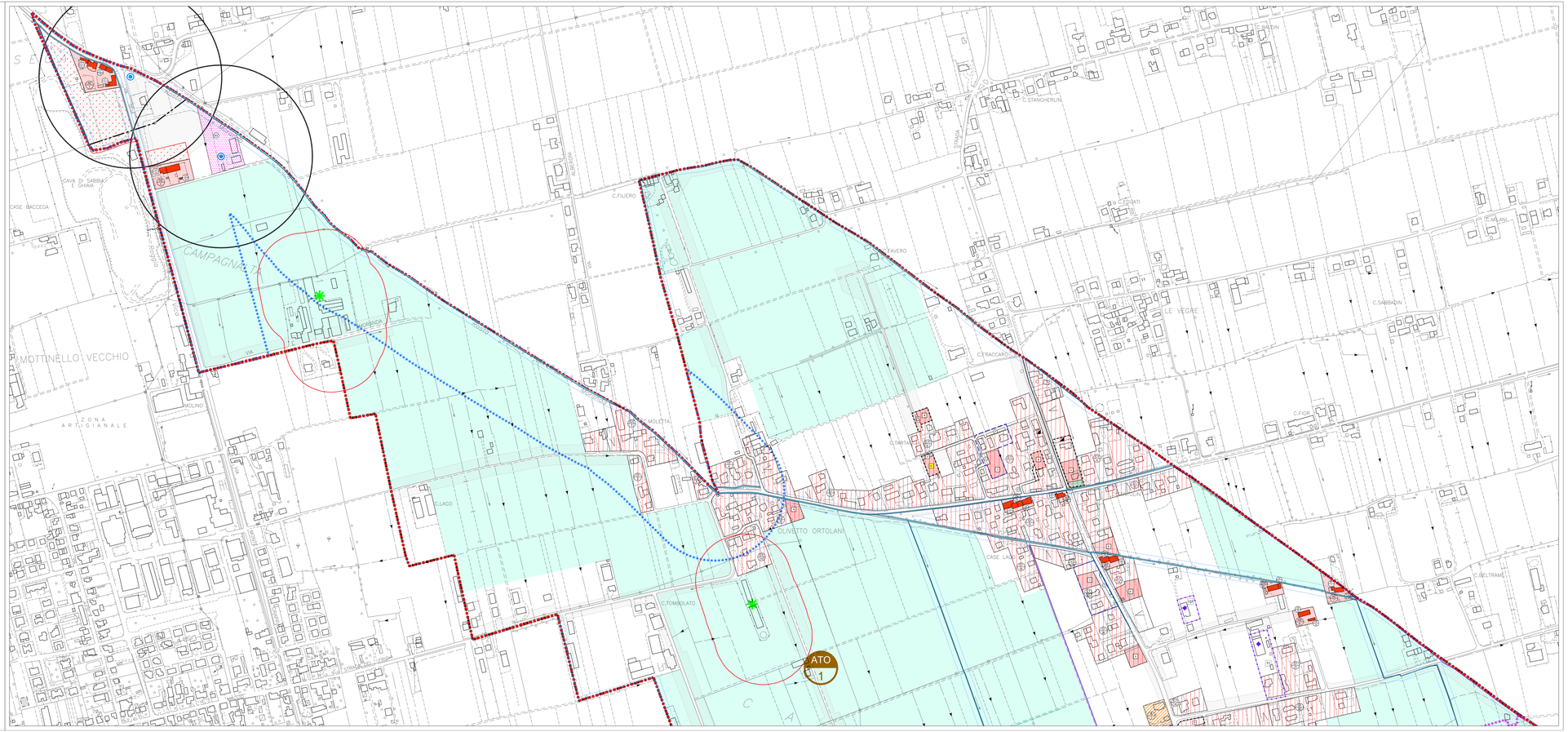
AREE RILEVANTI PER LA RETE ECOLOGICA COMUNALE — ART. 59.5
- AREA NUCLEO (core areas)